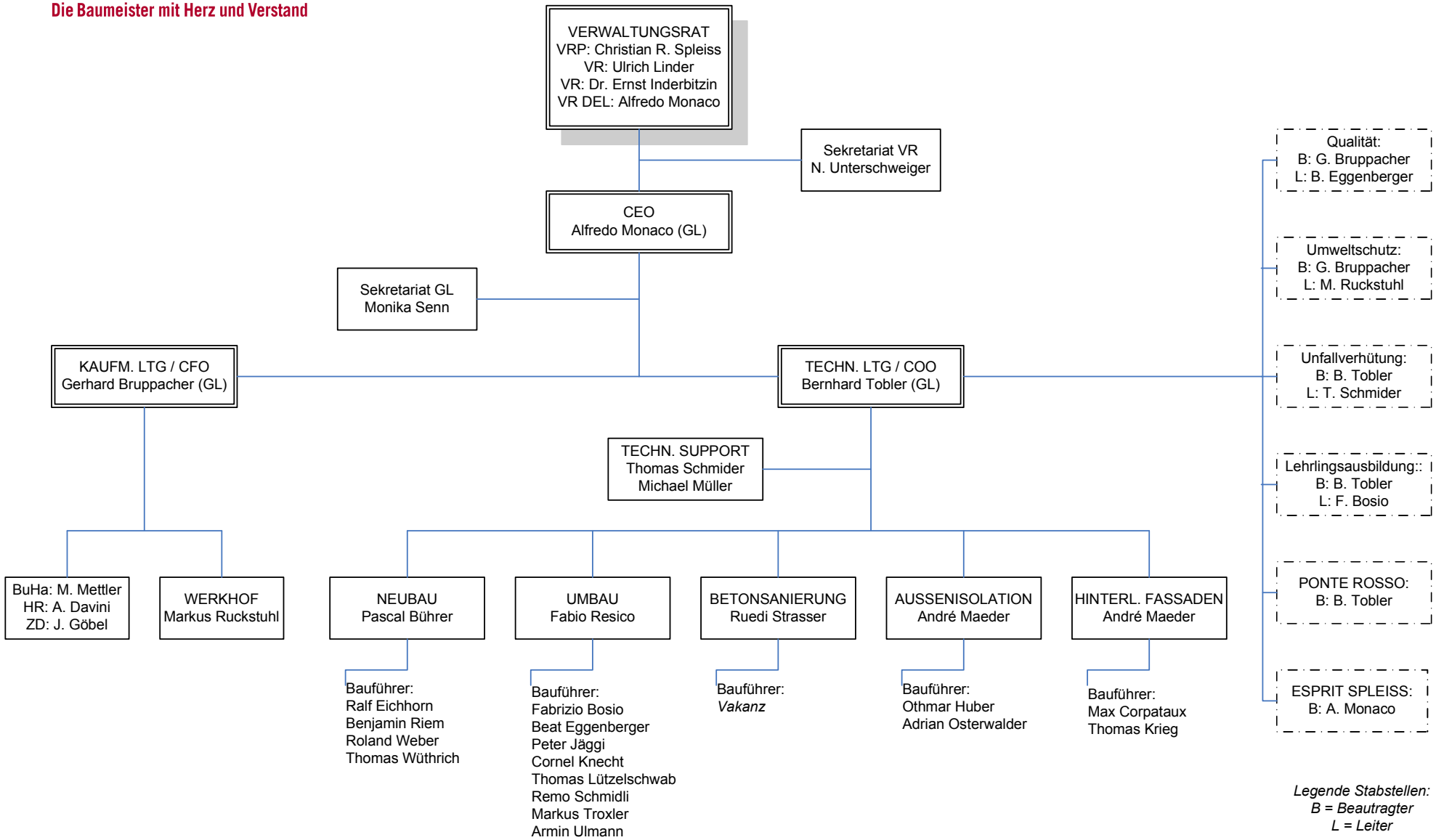SPLEISS
Die Baumeister mit Herz und Verstand